

Tutorial Cadúnico

Obtido pela internet:

O Comprovante de Cadastramento ou o Extrato de Consulta Completa são documentos oficiais que comprova a inscrição. É possível retirá-lo pela internet através do endereço <https://cadunico.cidadania.gov.br> ou do aplicativo [link para download <https://www.gov.br/cidadania/pt-br/cadunico/app-cadunico>]. Também é possível retirar o Cadúnico - Folha Resumo-V7 - presencialmente no órgão gestor do cadúnico no município.



1-Acesse o site: ou baixe o aplicativo e clique em "comprovante de cadastro".

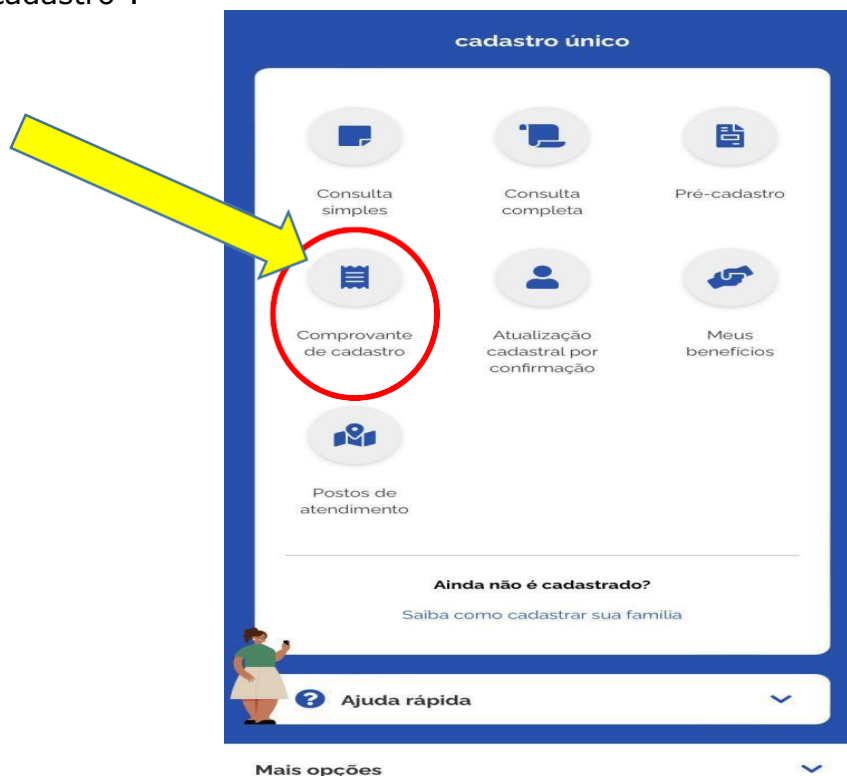

2-Para consultar, preencha os dados solicitados. Os dados digitados devem ser iguais aos registrados no Cadastro Único para que a pessoa seja localizada. Em seguida clique em "continuar":

← cadastro único

Consulta simples

Apenas é possível consultar informações cadastradas no Cadastro Único até o dia anterior.

Nome Completo *

Data de Nascimento *

dd/mm/aaaa

Nome da Mãe *

Local de Cadastro:

UF * Município *

UF Município

Cancelar Continuar

Ajuda rápida

cadastro único gov.br

Comprovante de cadastro

Ministério da Cidadania
Secretaria Nacional do Cadastro Único

Comprovante de cadastro

Sua família está cadastrada no Cadastro Único para Programas Sociais do Governo Federal!

Dados da família

Código familiar 100940288	Data de cadastro 18/09/2008	Última atualização 08/01/2022	Cadastro atualizado SIM
Município onde está HATIELÂNDIA/MS	Faixa de renda familiar total Até meio salário mínimo	Faixa de renda familiar por pessoa (per capita) Até R\$ 89,00	

Integrantes da família

Nome	Data de nascimento	NIS, PIS ou PASEP	Estado cadastral	Parentesco com o RF
ROSÂNEIA GOMES CANDIDO MORAIS	25/09/1977	1602650484	Cadastrado	Pessoa Responsável pela Unidade Familiar - RF
BIANCA RODRIGUES MORAIS	24/10/2002	1632473093	Cadastrado	Filho(a)
LEONARDO RODRIGUES DE MORAIS	12/08/1979	12602045775	Cadastrado	Cônjuge ou companheiro(a)
BEATRIZ RODRIGUES MORAIS	31/10/1998	20385493708	Cadastrado	Filho(a)

Autenticidade

A autenticidade poderá ser confirmada informando a **chave de segurança** no site do Ministério da Cidadania
<https://cadunico.dataprev.gov.br/validacao-comprovante>

Chave de segurança
 [REDACTED]

Consulta realizada em: 25/05/2022 às 16:12:31

Compartilhar

Clique em
"Compartilhar"
para emitir o
comprovante em
formato PDF.

3- Pronto! Esse é o comprovante de Cadastramento do CadÚnico que deverá ser enviado:

Ministério da Cidadania
Secretaria Nacional do Cadastro Único

Comprovante de cadastro

Sua família está cadastrada no Cadastro Único para Programas Sociais do Governo Federal!

Dados da família

Código familiar [REDACTED]	Data de cadastro [REDACTED]	Última atualização [REDACTED]	Cadastro atualizado SIM
Município onde está [REDACTED]	Faixa de renda familiar total [REDACTED]	Faixa de renda familiar por pessoa (per capita) [REDACTED]	

Integrantes da família

Nome	Data de nascimento	NIS, PIS ou PASEP	Estado cadastral	Parentesco com o RF
[REDACTED]	[REDACTED]	[REDACTED]	Cadastrado	Filho(a)
[REDACTED]	[REDACTED]	[REDACTED]	Cadastrado	Pessoa Responsável pela Unidade Familiar - RF
[REDACTED]	[REDACTED]	[REDACTED]	Cadastrado	Filho(a)

Autenticidade

A autenticidade poderá ser confirmada informando a **chave de segurança** no site do Ministério da Cidadania
<https://cadunico.dataprev.gov.br/validacao-comprovante>

Chave de segurança
 [REDACTED]

Consulta realizada em: 15/05/22 às 10:05

Verifique se o seu
comprovante consta a
informação: Cadastro
Atualizado- **SIM**



4-Também é possível obter o Comprovante "EXTRATO DE CONSULTA COMPLETA"

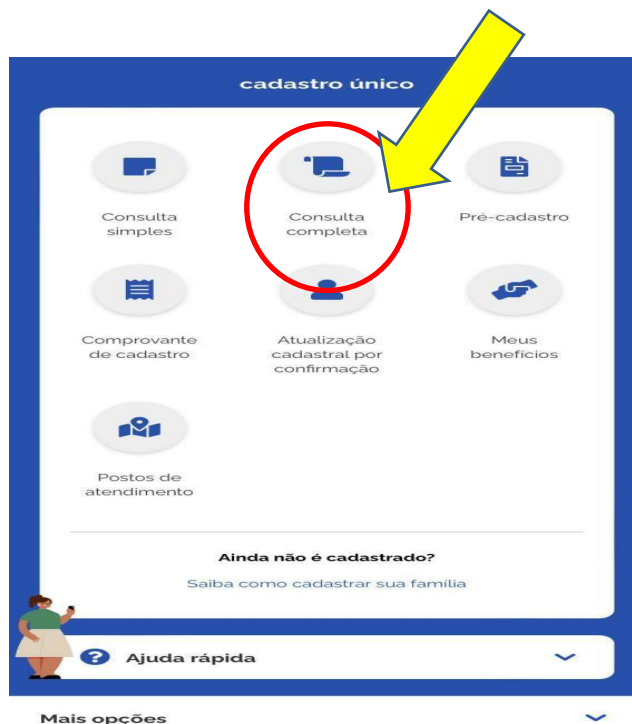

5-Pronto: este é o extrato de consulta completa que deverá ser enviado:

Ministério da Cidadania
Secretaria Nacional do Cadastro Único
Extrato de consulta completa

Parabéns! O cadastro da sua família está atualizado.

Código familiar	Estado cadastral	Última atualização	Atualizar até
[REDACTED]	Cadastrado	14/02/2023	14/02/2025
Dados da família			
Local do cadastro DIAMANTINA - MG	Data do cadastro 14/02/2023	Renda familiar total R\$ 574,00	Renda familiar por pessoa (per capita) R\$ 574,00
Endereço			
Localidade (bairro, povoado, vila, etc) CAZUZA		Logradouro (tipo, título, nome) [REDACTED]	
Número [REDACTED]	Complemento do número -	Complemento adicional -	
Referência para localização -	Município DIAMANTINA	UF MG	CEP 39100-000
Dados do domicílio			
Área Urbanas	Tipo Urbanas	Cômodos 2	Cômodos usados para dormir 1
Material do piso -	Material das paredes externas Alvenaria/tijolo sem revestimento	Água canalizada para, pelo menos, um cômodo Sim	
Forma de abastecimento de água Rede geral de distribuição	Forma de escoamento do banheiro ou sanitário Fossa séptica	Destino do lixo do domicílio É coletado indiretamente	
Existe banheiro ou sanitário Sim	Forma de iluminação do domicílio Elétrica com medidor comunitário	Pavimentação em frente ao domicílio Não Existe	
Pavimentação em frente ao domicílio Não Existe			
Despesas mensais			
Energia elétrica R\$ 130,00	Água e esgoto R\$ 30,00	Gás, carvão e lenha R\$ 115,00	Alimentação, higiene e limpeza R\$ 350,00
Transporte -	Aluguel -	Medicamentos de uso regular -	

Obtido presencialmente:

- 1-Procure um posto de atendimento do cadúnico no seu município (Centro de Referência de Assistência Social-CRAS/ Secretaria Municipal de Assistência Social, dentre outros) e solicite a Folha Resumo V7.
- 2-Este é o modelo de comprovante do cadúnico obtido presencialmente que deverá ser enviado:

FOLHA RESUMO CADASTRO ÚNICO - V7

I - INFORMAÇÕES RELATIVAS AO CADASTRO DA FAMÍLIA

1.01 Código Familiar: 0 [REDACTED] 1.10 Data da Entrevista: 21/12/2022
REDACTED RENDA PER CAPITA DA FAMÍLIA: 100,00

II - ENDEREÇO DA FAMÍLIA

1.11 - Localidade: VILA DE FÁTIMA 1.13 - Título:
1.12 - Tipo: RUA 1.16 - Complemento do Número:
1.14 - Nome: [REDACTED]
1.15 - Número: 166- 1.20 - Referência para Localização:
1.17 - Complemento Adicional:
1.18 - Cep: 3 [REDACTED] 0

III - COMPONENTES DA FAMÍLIA

RESPONSÁVEL FAMILIAR	
4.02 - Nome Completo: [REDACTED]	4.06 - Data de Nascimento: 14/08/2003
4.03 - NIS: [REDACTED]	
4.07 - Parentesco com Responsável Familiar: CONJUGE OU COMPANHEIRO(A)	
4.02 - Nome Completo: ED [REDACTED]	4.06 - Data de Nascimento: 24/08/1995
4.03 - NIS: [REDACTED]	
4.07 - Parentesco com Responsável Familiar: FILHO(A)	
4.02 - Nome Completo: [REDACTED]	4.06 - Data de Nascimento: 21/09/2022
4.03 - NIS: [REDACTED]	

[REDACTED]
Local e Data
[REDACTED]
Assinatura do Responsável pela Unidade Familiar(RF)
[REDACTED]
Assinatura do Entrevistador/Responsável pelo CRAS
Município de [REDACTED] - Minas - MG
[REDACTED]

Caso o RF não saiba assinar, o entrevistador registrará a expressão "A ROGO [REDACTED] prosseguir, o nome do RF.
(A ROGO é a expressão jurídica utilizada para indicar que a identificação, substituindo a assinatura, foi delegada a outra pessoa

Confira o preenchimento do local, data e assinaturas

Verifique se a data da entrevista está **ATUALIZADA** conforme o prazo previsto em edital